



KÜTAHYA

İL MİLLÎ EĞİTİM MÜDÜRLÜĞÜ



Haydi Gelişelim!

SOSYAL BECERİ GELİŞTİRME



Sosyal Beceri Nedir?

Okulda ve diğer çevrelerde bizlerden, duygu ve düşüncelerimizi ifade etme, nasıl soru sorulacağını bilme, karşımızdaki kişiyi dinleyebilme ve zor durumlarda başa çıkabilme gibi bazı davranışları uygun olarak göstermemiz beklenir.

Bizlerden beklenen bu davranışları göstermemiz, bazı becerilerimizin gelişmesine bağlıdır. Kişiler arası ilişkilerin kurulabilmesi için gerekli olan bu becerilere sosyal beceriler adı verilmektedir

Sosyal Beceri Örnekleri



Kendini Anlatma
Becerileri



Çevresini Geniřletme
Becerileri



Atılganlık Becerileri



İletişim Becerileri



KÜTAHYA

İL MİLLİ EĞİTİM MÜDÜRLÜĞÜ

Kendini Anlatma Becerileri

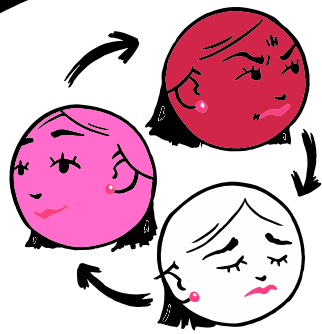

Duygularımızı tanıma, kabul etme ve ifade etmeyi içerir



Bir konudaki fikrimizi iletebilme, karşı tarafın öfkesi ile baş edebilmeyi içerir



Kendi hakkımızda olumlu düşünceler ifade edebilme, kendimizi ödüllendirmeyi içerir.



KÜTAHYA

İL MİLLÎ EĞİTİM MÜDÜRLÜĞÜ

Çevreyi Geniřletme Becerileri



İyi bir arkadaşımız hakkında olumlu düşünceler ifade etme, onu övme, fikirlerine katılma



Grupla çalışabilme, işbirliđi içinde hareket edebilme, sorumluluk alabilme



Yeni arkadaşlıklar kurmaya açık olabilme, başkalarının görüşlerini anlayabilme becerilerini içerir.



Atılganlık Becerileri



Basit ricalarda
bulunma



Başkasının kanısına
katılma

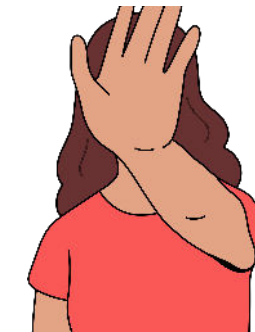

Akıldışı (mantıksız)
ricaları reddetme



İletişim Becerileri

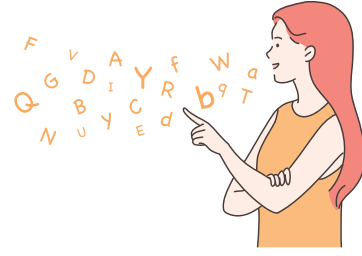

Konuşmayı
başlatma, sürdürme,
soru sorma



Kişiler arası problem
çözme



Dinleme, yardım
isteme, etkili beden
duruşu, özür dileme,
iltifat etme



Bir Senaryo

Aslı ve Nisa kütüphaneye gitmeye karar vermişler, öncesinde yemek yemek istemişlerdi. Bir restorana gitmişler ancak garson yirmi dakika geçmesine ve yeni gelen müşterilerle ilgilenmesine rağmen kızlarla ilgilenmemişti. Aslı ve Nisa öfkelenmişler ancak ne yapacaklarını bilememişlerdi.

Acaba garson onları görmemiş miydi, görmezden mi geliyordu yoksa çok mu meşguldü?



BENZER DURUMLARDA...

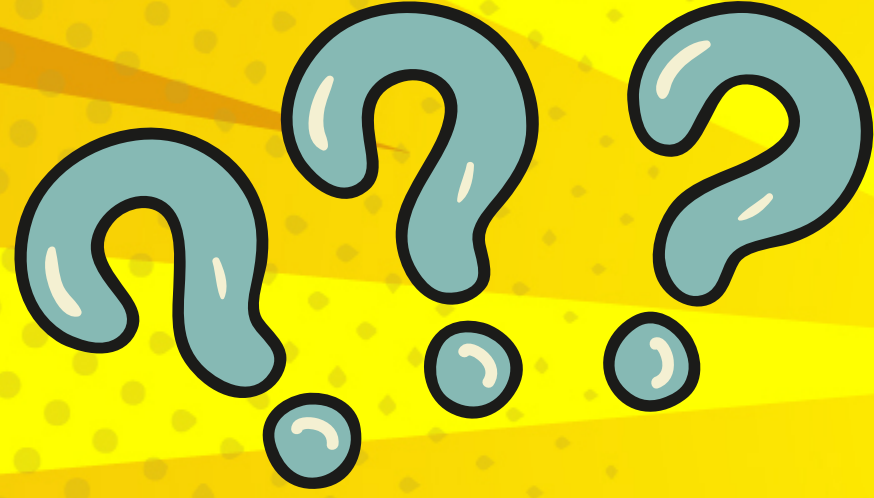

Hepimiz bu senaryolara benzer durumlar ile karşılaşmışızdır. Nasıl tepkiler verip bu süreci nasıl yürüttük?

- **Hakkımızı savunabildik mi?**
- **Duygularımızı dile getirebildik mi?**
- **İstediğimizi elde edebildik mi?**
- **Düşüncelerimizi söyleyebildik mi?**
- **Başkalarının haklarını çiğnmeden hareket edebildik mi?**



Etkin Sosyal Becerilere Sahip Deęilsek;

Kısa vadede çatışmadan kaçınabiliriz, kimse ne hissettiğimizi bilmediği için de büyük bir olasılıkla istediğimiz veya ihtiyaç duyduğumuz şeye ulaşamayız. Bunun yanı sıra, sanki kimse bize saygı duymuyormuş gibi hissetmeye başlayabilir veya diğer insanlara bizden faydalandıkları için kızabiliriz.



NASIL DAVRANIYORUZ?



Bazılarımız, bu tür durumlarla duygularımızı bastırarak, hiçbir şey söyleyerek; ama kendimizi kötü hissederek başa çıkmaya çalışır.

Bazılarımız ise, kendimize karşı gelen kişiye sözle ya da davranışsal olarak saldırır.

Ancak sosyal becerilerimizi geliştirirsek karşılaştığımız güçlükleri sakin ve doğru bir şekilde çözüme kavuşturabiliriz.



KÜTAHYA

İL MİLLÎ EĞİTİM MÜDÜRLÜĞÜ

Peki Sosyal Becerilerimizi Geliřtirmesek?

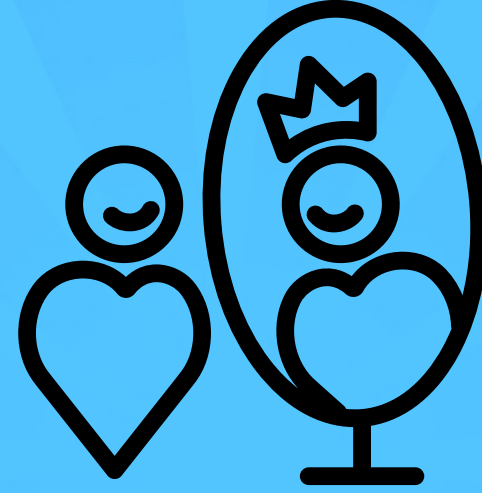
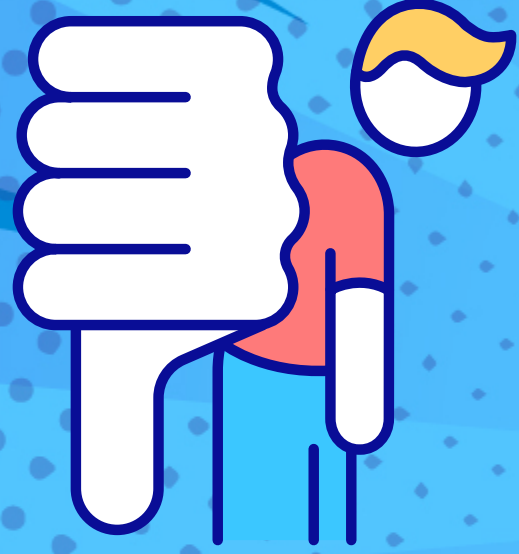

Sosyal becerilerimizi etkili kullanmamak; kendi duygularımızı inkar edip, başkalarının hakkımızı ihlal etmesine izin vermemize sebep olabilir.

Atılgan olmayan kişiler bu davranışları sonucunda kendilerini bastırmaya meyillidirler, başkalarının kendileri için seçim yapmasına ve karar vermesine izin verirler.



Atılgan-Çekingen- Saldırgan Davranışlar



KÜTAHYA

İL MİLLÎ EĞİTİM MÜDÜRLÜĞÜ

Atılgan–Çekingen– Saldırgan Davranışlar

Atılgan kişi; kişilerarası iletişim ve etkileşim kurarken sağlıklı davranır.

Çekingen kişi; amaçlarına ulaşmakta güçlük çeker, öfke ve hayal kırıklığı yaşar.

Saldırgan kişi; amaçlarına ulaşmak için çoğu zaman başkalarını kırma, küçük düşürme eğilimindedir.

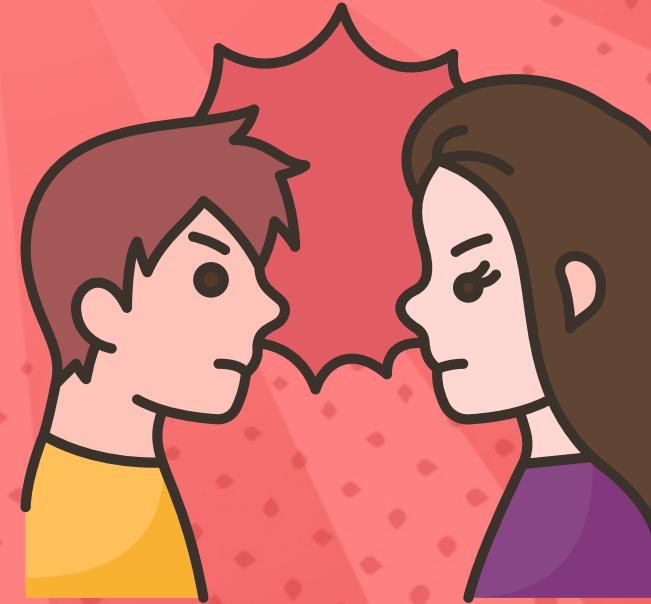

SOSYA BECERİ GELİŐTİRME SÜRECİ

- 1. Kendi davranışlarınızı gözleyin. (Kendinizi yeterince ifade ediyor musunuz?)**
- 2. Atılganlığınızı izleyin. (Her gün atılganca davrandığınız durumlar, kaçtığınız durumlar)**
- 3. Kendinize gerçekçi amaçlar belirleyin. (Daha etkin olmak istediğiniz durum ve ilişkiler)**
- 4. Belli bir durum üstünde yoğunlaşın. (Gözlerinizi kapatarak, belli bir durumla nasıl başa çıktığınızı hayal edin)**
- 5. Tepkilerinizi gözden geçirin. (Atılganlık öğelerinden yararlanın ve güçlü yanlarınızı not edin)**
- 6. Etkin bir modeli gözleyin. (Aynı durumla iyi başa çıkabilen birini seyredin)**



SOSYA BECERİ GELİŐTİRME SÜRECİ

7. Alternatif tepkiler düşünün. (Başka nasıl hareket edebilirim? Daha kesin, daha az kırıcı?)

8. Kendinizi durumun içinde hayal edin. (Gözlerinizi kapatın ve örnek durumla etkin bir şekilde başa çıkmaya çalıştığınızı düşünün)

9. Olumlu düşünme egzersizi yapın. (Kendinizle ilgili birkaç olumlu yargı sıralayın)

10. İhtiyaç duyarsanız yardım isteyin. (Uzman yardımı)

11. Deneyin. (Örnek durumla başa çıkabilmek için yeni yollar deneyin.)

12. Kendinize yönelik eleştiri, değerlendirme isteyin. (Davranışlarınızın olumlu yanlarını vurgulayın)



SOSYA BECERİ GELİŐTİRME SÜRECİ

13. Davranıőlarınızı Őekillendirin. (Amacınızdan emin olmak iin davranıőlarınızı Őekillendirin)

14. Kendinize bir "gerek dnya" sınavı verin. (Gerek bir deneme yapın)

15. Sınavı deęerlendirin.

16. Kendinizi geliőtirmeye devam edin. (Yöntemleri tekrarlayın)

17. G alabileceęiniz bir sistem kurun. (Sizi destekleyecek, motive edecek iliŐkiler sistemi olabilir.)



SONUÇ OLARAK...

Sosyal Becerilerimizi Geliřtirmek;

- iletiřim becerilerinizi geliřtirebilir,
- Kendine gveninizi artırabilir,
- Kiřisel memnuniyet kazandırabilir,
- Bařkalarının size saygı duymasını saęlayabilir,
- Karar verme becerinizi geliřtirebilirsiniz.

zetle yařam kalitenizi artırabilirsiniz.



KTAHYA

İL MİLLİ EęİTİM MDRLę

SOSYAL BECERİ GELİŐTİRME



SORU-CEVAP

KATKI



KÜTAHYA

İL MİLLÎ EĞİTİM MÜDÜRLÜĞÜ



Rehberlik Servisi

KATILIMINIZ
İÇİN
TEŞEKKÜRLER

**Ortaokul İerik Geliřtirme Ekibi
Tarafından Hazırlanmıřtır**

HURİYE KAHRAMAN
ATATÜRK
ORTAOKULU

AYŐENUR GENCER
MİMAR SİNAN
ORTAOKULU

BENGÜ DİLARA SET
MİMAR SİNAN
ORTAOKULU

BETÜL TETİK
KÜTAHYA RAM